

PLANTA COBERTURA – SALÃO DE EVENTOS (PORTAL)  
Escala: 1/100

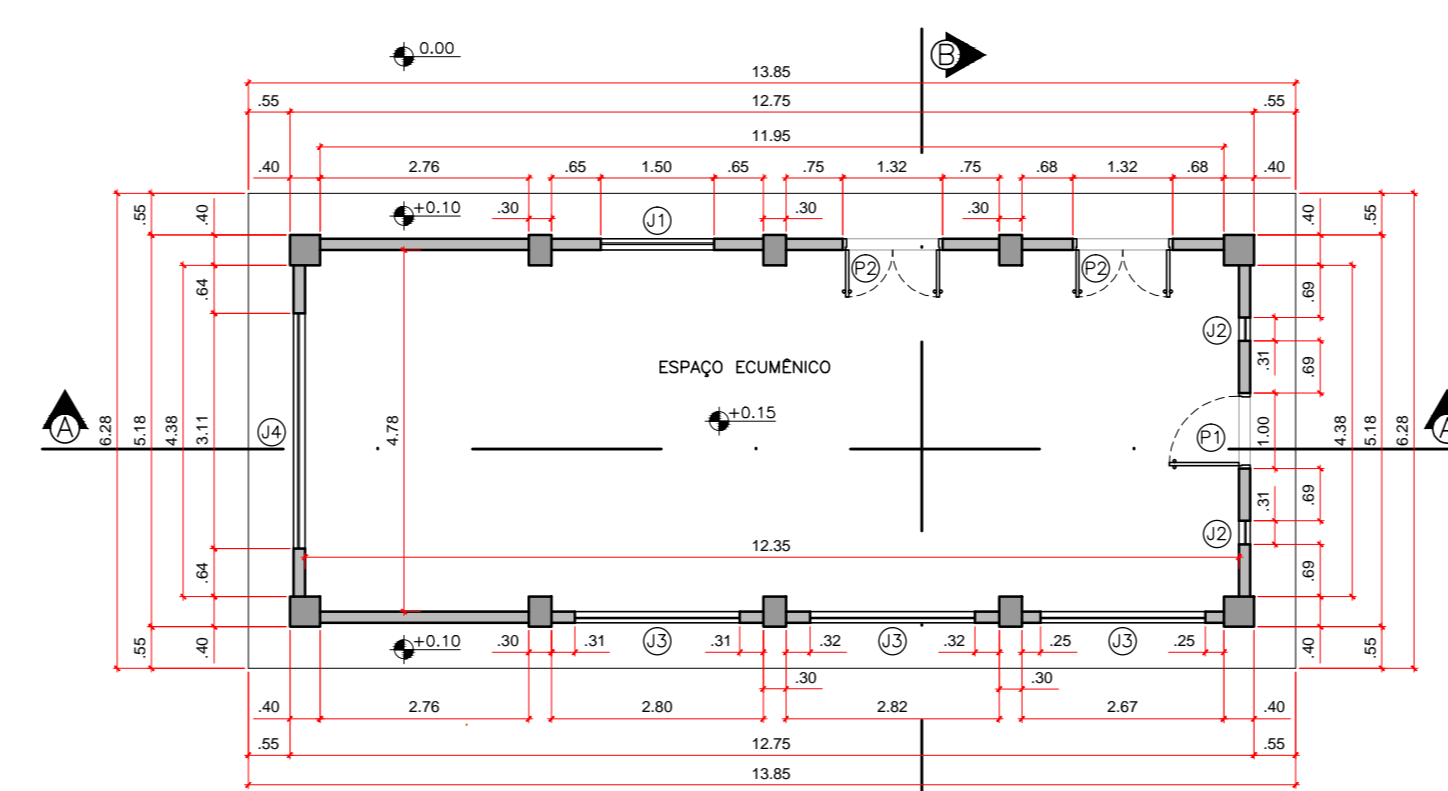

PLANTA BAIXA – ESPAÇO ECUMÊNICO  
Escala: 1/100

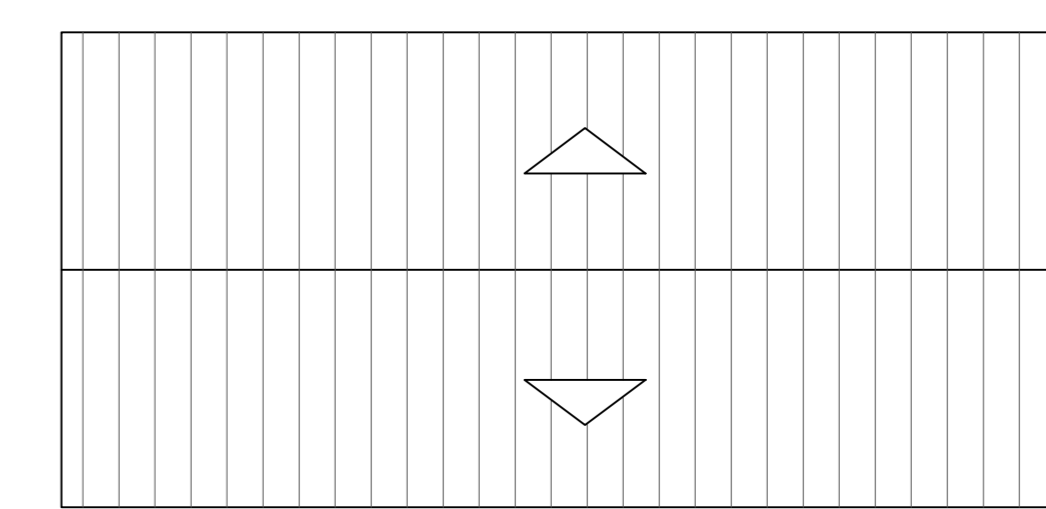

PLANTA COBERTURA – ESPAÇO ECUMÊNICO  
Escala: 1/100

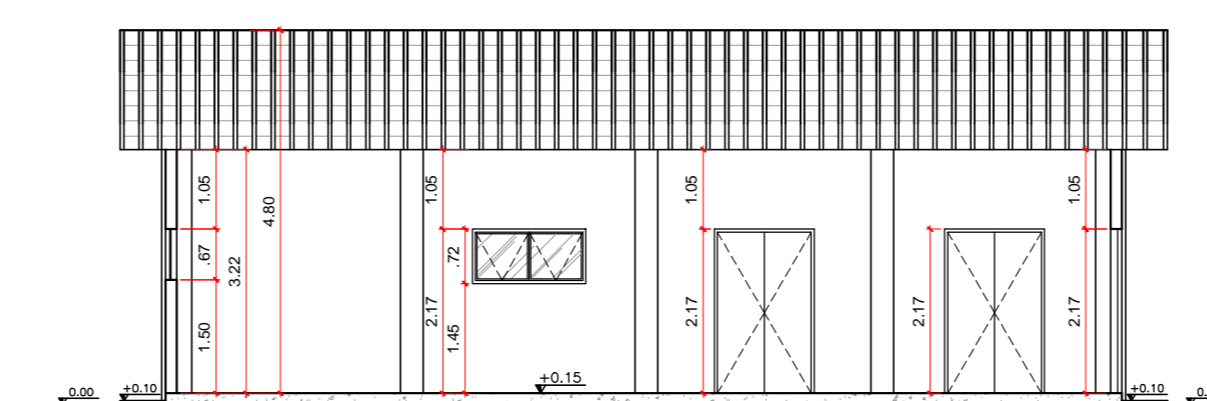

CORTE AA – ESPAÇO ECUMÊNICO  
Escala: 1/100

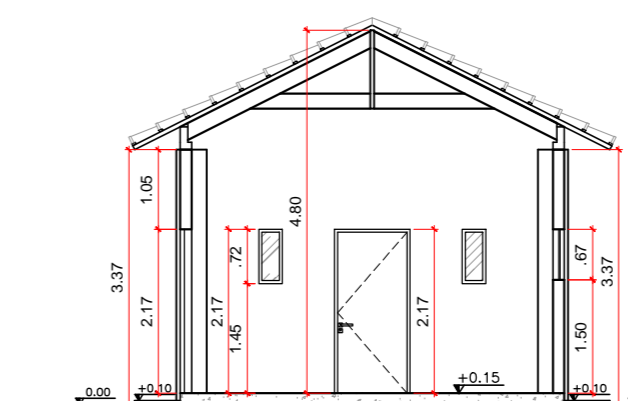

CORTE BB – ESPAÇO ECUMÊNICO  
Escala: 1/100

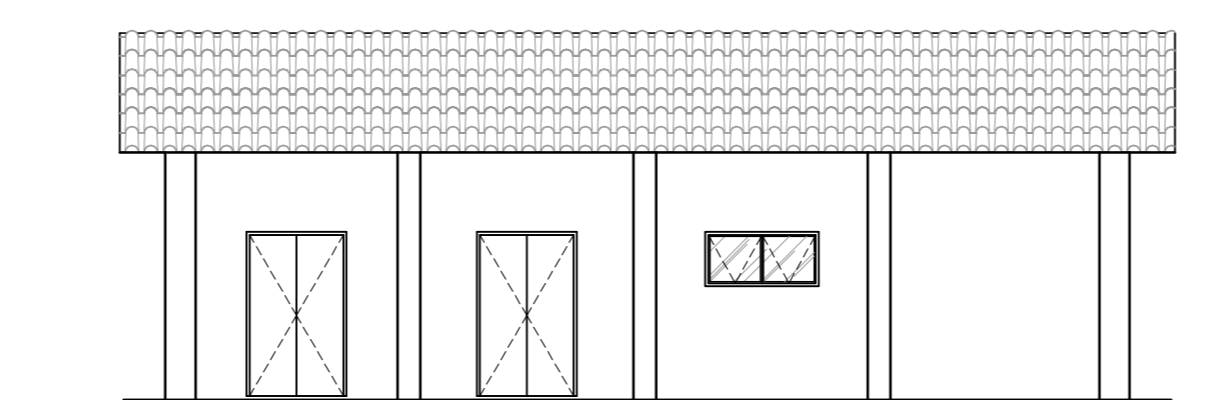

FACHADA L. DIR. – ESPAÇO ECUMÊNICO  
Escala: 1/100

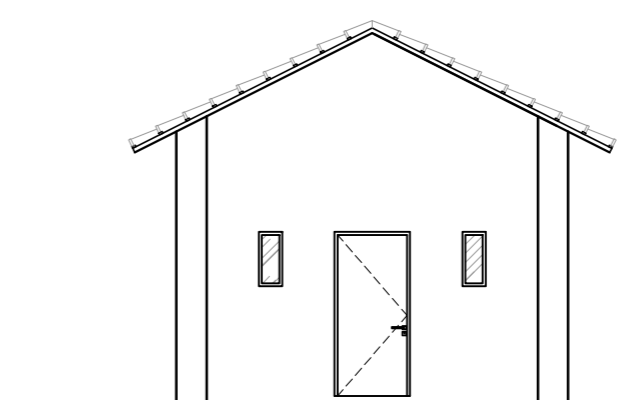

FACHADA FRONTAL – ESPAÇO ECUMÊNICO  
Escala: 1/100

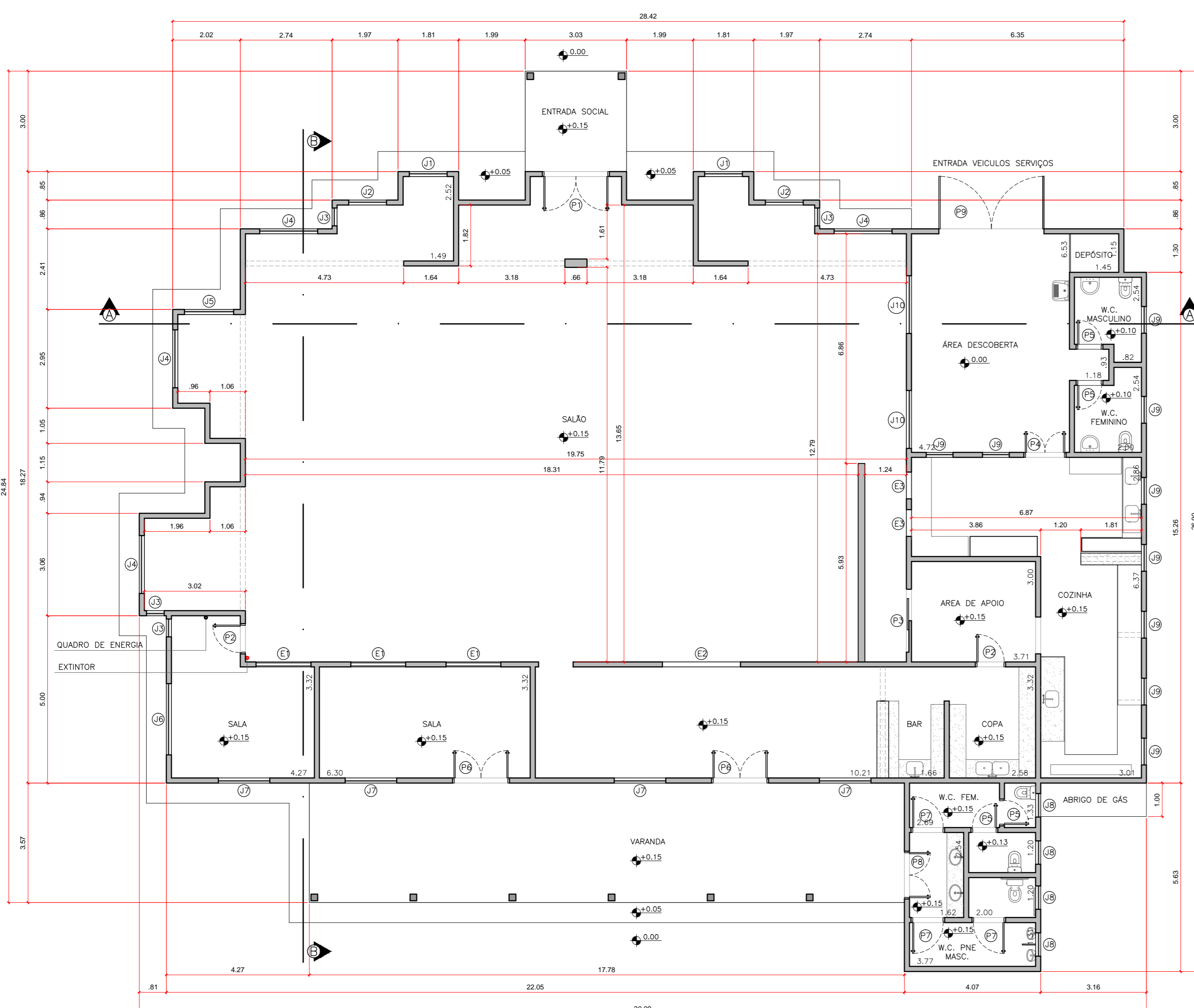

PLANTA BAIXA – SALÃO DE EVENTOS (PORTAL)  
Escala: 1/100

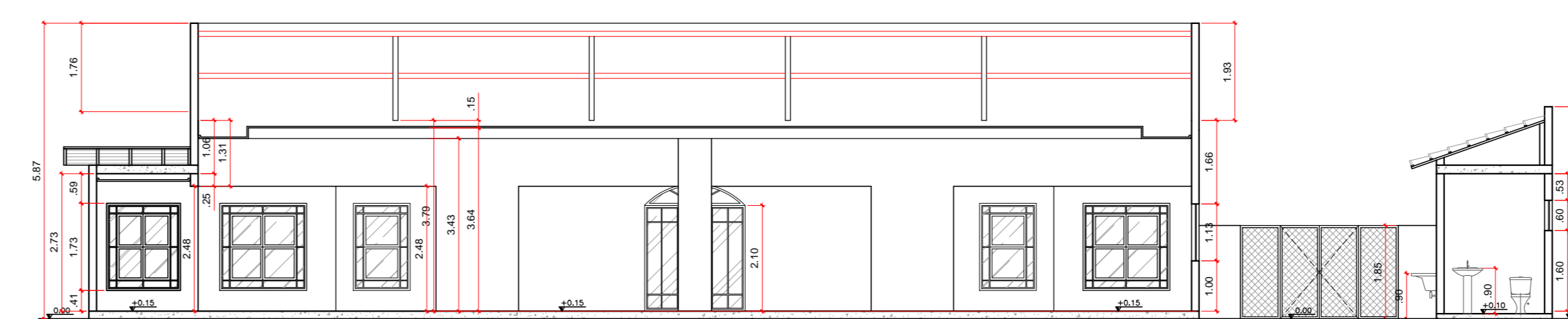

CORTE AA – SALÃO DE EVENTOS (PORTAL)  
Escala: 1/100

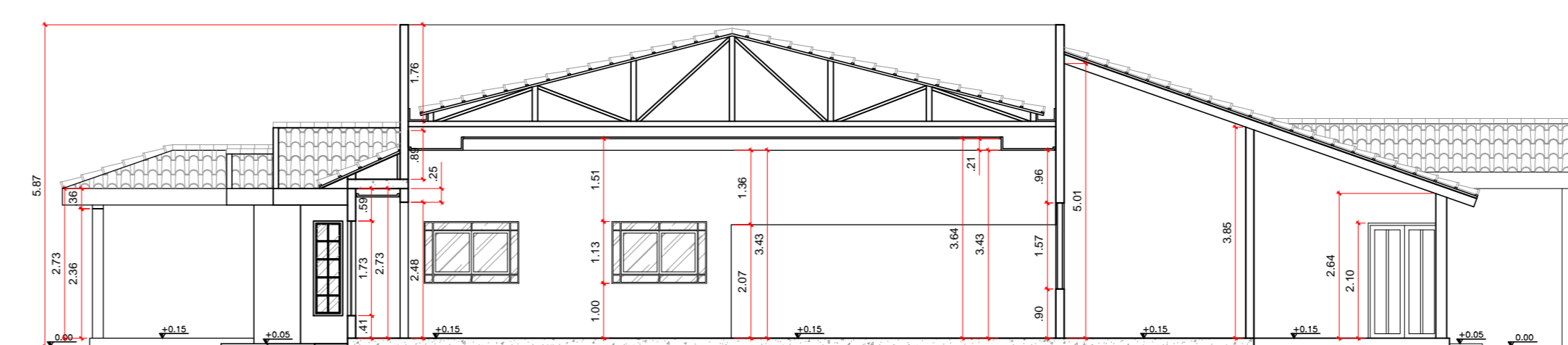

CORTE BB – SALÃO DE EVENTOS (PORTAL)  
Escala: 1/100

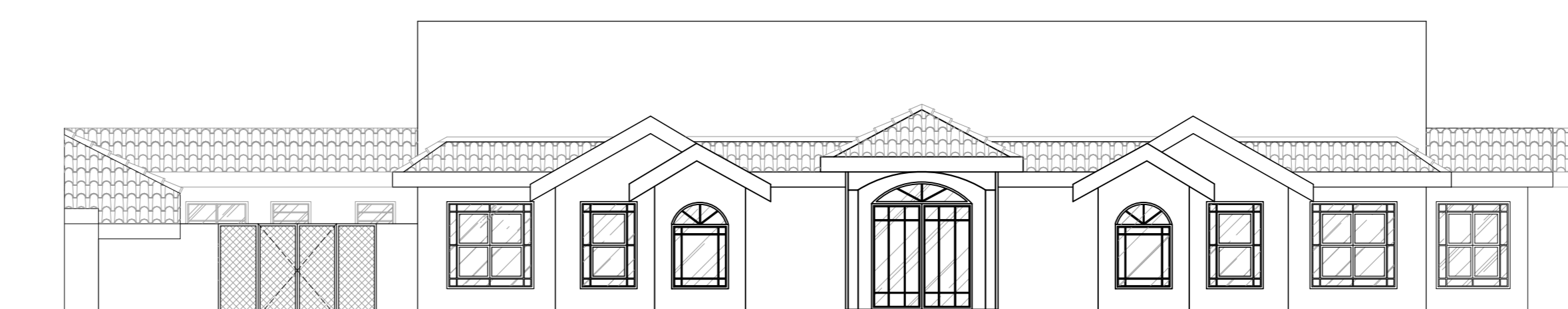

FACHADA FRONTAL – SALÃO DE EVENTOS (PORTAL)  
Escala: 1/100

TABELA DE ESQUADRIAS SALÃO DE EVENTOS					
ESQUADRIAS DE MADEIRA					
COD	LARGURA	ALTURA	PEITORIL	DESCRIÇÃO	QTD. m²
J1	1,13	1,28	0,41	13 Folhas Fixas, Vidro 6mm	02 1,44
J2	1,13	1,73	0,41	11 Folhas Fixas, 1 Folha Maxin-Ar, Vidro 6mm	02 1,95
J3	0,53	1,73	0,41	10 Folhas Fixas, Vidro 6mm	04 0,91
J4	1,73	1,73	0,41	14 Folhas Fixas, 2 Folhas Maxin-Ar, Vidro 6mm	04 2,99
J5	1,47	1,73	0,41	14 Folhas Fixas, 2 Folhas Maxin-Ar, Vidro 6mm	01 2,54
J6	2,13	1,73	0,41	17 Folhas Fixas, 3 Folhas Maxin-Ar, Vidro 6mm	01 3,68
J7	1,54	1,20	0,90	10 Folhas Fixas, 2 Folhas Maxin-Ar, Vidro 6mm	04 1,84
J10	1,73	1,13	1,00	10 Folhas Fixas, 2 Folhas Maxin-Ar, Vidro 6mm	02 1,95
E1	1,64	1,57	0,90	Elemento Fechado com placa de madeira	03 2,57
E2	2,33	1,57	0,90	Elemento Vazado	01 3,65
P1	2,00	2,10	---	2 Folhas de Abrir, Externa, Vidro 6mm	01 4,20
P2	0,80	2,10	---	1 Folha de Abrir, Interna	02 1,68
P3	0,94	2,10	---	1 Folha de Correr, Interna	01 1,97
P5	0,70	2,10	---	1 Folha de Abrir, Interna	04 1,47
P6	1,60	2,10	---	2 Folhas de Abrir, Externa, Vidro 6mm	02 3,36
P7	0,90	2,17	---	1 Folha de Abrir, Interna	04 1,89
P8	1,33	2,10	---	2 Folhas de Abrir, Externa	01 2,79

TABELA DE ESQUADRIAS ESPAÇO ECUMÊNICO					
ESQUADRIAS DE MADEIRA					
COD	LARGURA	ALTURA	PEITORIL	DESCRIÇÃO	QTD. m²
P1	0,90	2,17	---	1 Folha de Abrir, Interna	04 1,89
P2	1,22	2,17	---	2 Folhas de Abrir, Externa	02 2,56
J1	1,50	0,72	1,45	2 Folhas Maxin-Ar, Vidro 6mm	01 1,08
J2	0,31	0,72	1,45	1 Folha Fixa, Vidro 6mm	02 0,22
J3	2,18	0,67	1,50	3 Folhas Maxin-Ar, Vidro 6mm	03 1,46
J4	3,11	0,67	1,50	2 Folhas Fixas, 2 Folhas de Correr, Vidro 6mm	01 2,08

## PROJETO DE ARQUITETURA

**FOLHA 02/03**

**Projeto para regularização de um Salão de Eventos**

Local: Rodovia dos Tamoios; Km 225 - Recanto Santa Bárbara

Bairro: Tapanhão

Cidade: Jembeiro - SP

Proprietário: Marietta Magdalene Kolde

Inscrição Imobiliária: 639.044.001.546 (Incr)

Escala: 1/100

Proprietário

Autor do Projeto

Nome: Guilherme Barbosa Celeste

Endereço: Av. Dr. Adhemar de Barros, 566

Vila Adyanna - São José dos Campos/SP

CAU: A102758-1

Inscrição Municipal: 2580/2011

RRT: 3288411

**SITUAÇÃO S/ ESCALA**

**Quadro de áreas (m²)**

Terreno:	8.648,90m²
Salão de Eventos:	516,85m²
Espaço Ecumênico:	64,50m²
Galpão Comercial:	455,98m²
<b>TOTAL:</b>	<b>1.037,33m²</b>

Responsável p/ Direção Técnica/Execução

Nome: Guilherme Barbosa Celeste

Endereço: Av. Dr. Adhemar de Barros, 566

Vila Adyanna - São José dos Campos/SP

CAU: A102758-1

Inscrição Municipal: 2580/2011

RRT: 3288411